



ONSITE FACTORY AUDIT REPORT

CSE ORDER NUMBER: **OFA202501080182**

CLIENT NAME: ******* INC.**

FACTORY NAME: **Anhui ***** Machinery Co., Ltd**

SUPPLIER NAME: **Shanghai ***** Limited**

REPORT DONE BY: **Kim Wong**

AUDIT LOCATION: **Huangshan City, Anhui**

DATE OF AUDIT: **Jan 10th 2025**

DATE OF REPORT: **Jan 12th 2025**



Onsite Factory Audit Report

Your trust is a treasure

General Contact Information

Date of visit 考察日期	Jan 10 th 2025	Auditor name 稽核员	Kim Wong
Date of report 报告提交日期	Jan 12 th 2025	Country 国家	China
Client 客户	***** INC.	Factory Contact name 工厂联系人姓名	Mr. Tang
Supplier name 供应商名称	Shanghai ***** Limited	Factory contact title 工厂联系人职务	General Manager
Factory Name 工厂名称	Huangshan ***** Machinery Co., Ltd.	Factory contact number 工厂联系人电话	+86189559*****

Overall audit category 稽核总类别	Score 评分
Production environment 生产环境	78 / 85
Production equipment condition 生产设备状况	20/ 20
Quality Assurance system 质量保障体系	25/ 30
Social accountability 社会责任	55/ 55
R&D and in-house testing system 研发和内部测试系统	20/ 20
Organization chart, flow and certification 组织结构图、流程和认证	40/ 40
TOTAL AVERAGE 合计	238/ 250



Summary of factory visit observation and note 工厂参观考察与记录摘要

- 1 This company has a strong willingness to cooperate.
- 2 This company is a multi-element company that mainly produces engineering machinery equipment and auxiliary automotive parts and gears.
- 3 This company was established in 2009, and its main markets are domestic, Europe, and North America. And the North American and European markets have been increasing every year.
- 4 This company boasts strong design and collaborative design capabilities. Its cooperation with North American and European partners has provided substantial support for equipment design and won wide recognition from customers.
- 5. This company provides on-site workers with comprehensive protective equipment, including safety helmets, heat-resistant safety shoes, earplugs, welding helmets and goggles. It also offers social insurance for its workers.

The points allocation method (X/5): 评分方法 (X/5)

- 0: not existing
- 1: have the intention to implement
- 2: start the implementation process
- 3: Partial implemented
- 4: implanted but need adjustment
- 5: fully in day to day process

- 0: 不存在
- 1: 有实施意向
- 2: 已开始实施
- 3: 部分实施
- 4: 已实施, 但需要调整
- 5: 已在日常工作中充分发挥作用



Onsite Factory Audit Report

Your trust is a treasure

SUPPLIER1/ FACTORY GENERAL INFORMATION

供应商1/工厂概况

Company name 公司名称	Huangshan ***** Machinery Co., Ltd.				
Legal status 法律地位	Limited Company				
Legal representative name 法人代表姓名	Mr. Tang				
Contact person 联系人	Name 姓名	Title 职位	mobile phone 电话号码	Email 电邮	
	Mr. Tang	General Manager	+8618955****	****@*****.com	
Location address 地址	No.1299, Yonghe Road, Huizhou Area, Huangshan City, China				
Factory area (sqm) 工厂占地面积 (平方米)	Total 总面积	Office area 办公区域面积		production area 生产区域面积	
	16000	600		8000	
Factory Manager name 工厂经理姓名	Hongbin Wang				
Produced main products 主要产品	Irregular forging products, sprockets, auto parts				
Main markets 主要市场	China & North America & Europe				
Business license 营业执照	Certificate / licenses number 证书/许可证编号			Issued date 颁发日期	Expiration date 失效日期
	913410046910663584(1-1)			2023.6.27	N/A
number of Employee 雇员人数	Total 总人数	Male 男性员工		Female 女性员工	
	60	45		15	
Employees per department 部门员工人数	Management 管理层	Office-ADM 办公室-行政管理	Engineering 工程	QA/QC 质保/质控	Workers 工人
	5	3	2	6	48
Import-Export company name 进出口公司名称	Shanghai ***** Import&Export Co.,Ltd.				
Relation with Factory 与工厂之间的关系	same owner				
Factory name (if different) 工厂名称 (如有不同)	N/A				
Factory Legal representative 工厂法人代表	Xiang Tang				



Onsite Factory Audit Report

Your trust is a treasure

SALES TURNOVER INFORMATION 销售额信息

Annual sales Turnover 年营业额	2023	2024	2025	current (projection) 当前 (预测)	
China (RMB) 中国 (人民币)	8,033,213 (RMB)	7,690,150 (RMB)	10,669,970 (RMB)	13,772,200 (RMB)	
Export (USD) 出口 (美元)	1339,348 (USD)	1435,134 (USD)	1493,202 (USD)	1600,000 (USD)	
Export Market (%) 出口市场 (%)	Asia - Pacific 亚太	Europe 欧洲	North America 北美	South America 南美	Africa 非洲
In proportion of the annual turnover 与年营业额的比例	9%	11%	80%	N/A	N/A
Website 网站	www.*****.com				
Main products for export 主要出口产品	Major customer name 大客户名称	Market location 市场定位	Sales (USD) 销售额 (美元)	Monthly production capacity 月产量	
Irregular forgings & Hardware	Confidentiality	Construction machinery	Confidentiality	80 MT	
Auto parts	Confidentiality	Automobile industry	Confidentiality	40 MT	
Hardware & Standard Parts	Confidentiality	Construction machinery	Confidentiality	200MT	

BUILDINGS AND OFFICE 建筑和办公楼



Factory entrance
厂房入口



Factory exterior view
工厂外景



Office area
办公区



Administration area
行政区



Showroom 1
展厅 1



Worker dining area
职工餐厅

Business License
营业执照



统一社会信用代码

91330302MA28111111

营业执照

(副本)



扫描二维码登录
“国家企业信用
信息公示系统”
了解更多信息。
国家：许可 注
管信息。

名称 义乌市某某有限公司

注册资本 伍佰壹拾万圆整

类型 有限责任公司(自然人投资或控股)

成立日期 2005年12月08日

法定代表人

住所 义乌市某某街1002号 义乌市经济开发区

经营范围 齿轮及汽车零部件制造、销售及进出口业务；农业机械制造、加工、销售及进出口业务；机械设计、制造、销售及进出口业务。
(依法须经批准的项目，经相关部门批准后方可开展经营活动)

登记机关



2024年 08月 21日



Onsite Factory Audit Report

Your trust is a treasure

PRODUCTION 生产				
Production schedule 生产计划	Day team 日间团队		night team 夜班团队	
	Start 开始时间	End 结束时间	Start 开始时间	End 结束时间
	AM 8:00	PM 5: 00	PM 5:00	AM 2:00
Hours / team 小时/团队	8 H		8 H	
Production capacity 生产能力	Daily (unit) 每日 (单位)		Weekly (unit) 每周 (单位)	
Irregular forging	4 MT		20 MT	
Sprocket wheel	10 MT		50 MT	
Auto parts	2 MT		10 MT	
Other note 备注				
What is the theoretical maximum capacity 理论最大产能			3500 MT / year	
What is the current production capacity (%) achieved 目前产能 (%)			70 %	



Onsite Factory Audit Report

Your trust is a treasure

PRODUCTION 生产		
Question 问题	Answer 回答	Score 评分
Raw materials supplier relationship (over 3 years) 原材料供应商关系 (3 年以上)	At present, there are six processing factories that have established long-term cooperative relations.	15/15
Raw materials Leadtime (average) 原材料交货时间 (平均)	Sprocket: 45-60 days Forging: 90 days Auto parts: 45 days	5/5
Raw materials traceability in place 原材料可追溯性	Yes , Complete incoming process and file.	5/5
% of components are sub-contracted outside 外部分包部件的百分比	Outsourcing part:: Packaging materials, thermal force, surface treatment	5/5
Production area lighting (dark or clear)? 生产区照明 (昏暗或明亮) ?	Workshop is bright and clear	5/5
Cleanness of the floor? 地板的清洁度	Some production workshop floors have residual oil stains	3/5
Work area well indicated with clear signage? 工作区是否有清晰的标识?	The area is clearly demarcated, but some products are not placed in the designated area.	3/5
Work area well ventilated, cooled & heated? 工作区的通风、制冷和供暖是否良好?	Yes, Ventilation, cooling and heating of the work area are good	5/5
Corridor free from obstruction? 走廊是否畅通无阻?	Yes, The roads in the factory are all clear.	5/5
Emergency exit well indicated? 紧急出口指示是否清晰?	Yes, There are obvious signs and green lights for safety.	5/5
Any food in the production area? 生产区有食物吗?	No, Food is forbidden to be brought into the workshop.	5/5
Material use from sustainable sources 使用来自可持续资源材料	Yes, The company's scrap metal can be used for repeated forging.	5/5
Procedure in place for the management of hazardous materials (use, storage, handling, transport, disposal) 制定危险材料管理程序 (使用、储存、处理、运输、处置)	Yes, The hazardous goods company has special personnel responsible for it, and has established a perfect dangerous goods handling mechanism.	5/5
Waste management (recycling, reusable, trash...) - the evaluation of the number of tons of waste produced per year can be a good indicator (for each type of waste - recycling, waste...) 废物管理 (回收、再利用、垃圾...) --评估每年产生的废物吨数是一个很好的指标 (针对每种废物--回收、垃圾.....)	1. 40 tons/year wastewater shall be disposed of by qualified companies according to national requirements 2. The company specializes in iron filings recycling. 3. There are special wastewater recycling.	5/5
Water consumption management - initiative to reduce water consumption / reuse 用水管理--减少用水量/再利用的举措	There are clear regulations on water management, but there is no obvious sign on the site.	2/5
Actual score 实际得分		78 / 85
Special note of observation 特别注意事项		

PRODUCTION 生产

Raw Materials 原材料

宁国市顺泰锻造有限公司 (送货单)

电话: 18456368007
地址: 宁国市经济开发区宜黄路南侧

No **0000987**
日期: 2024年11月05日

客户名称	宁国市顺泰锻造有限公司		联系人	林松 朱号	
客户地址			联系方式		
序号	产品型号	炉号	数量	金额(元)	备注
1	0705-8502	2146-480985	233只	426110	500kg/2000只/1
2	0705-8502	22713790	16只		602kg/2000只/1
3					
4					
5					
6					
合计金额 大写:				¥	
客户签收 (盖章):		送货人: 陶丽芬 1350050162			

诚信为根 服务为本

江苏金源高端装备股份有限公司成品发货单

JY0006

2024年7月24日

收货单位: 黄山安贝机械制造有限公司

序号	规格	材料	数量	单重(Kg)	总重(Kg)	备注
1.	055-0079-00-B	R35CrMoA	100	67	6700	模锻
合计			100		6700	

经办人: 赵斌 送货员: 发货员: 陶丽芬

Raw materials traceability form 1
原材料溯源表 1

Raw materials traceability form 2
原材料溯源表 2



物料名称	型号	单价	2025年2月			2025年3月		
			库存	入库	出库	库存	入库	出库
直磨百叶轮	Φ80		5			5		
直磨百叶轮	Φ70		10			10		
直磨百叶轮	Φ60	3.00	0			0		
直磨百叶轮	Φ50	2.96	9			9		
直磨百叶轮	Φ40		2			2		
直磨百叶轮	Φ35	1.20	15			15		
15mm纤维百叶轮	320目	0.90	57		4	53		
20mm纤维百叶轮	320目	1.80	8		7	1	100	
20mm纤维百叶轮	240目	0.82	0			0		
20mm纤维百叶轮	400目			20	1	19		
活钩连接杆		0.70	25			25		
砂纸	80CW	0.55	55		20	35		
砂纸	100#	0.70	96		3	93		
防堵干砂	240#黄金搭档	0.70	15		9	6	100	
圆砂纸	400#	0.24	200		70	130	400	
圆砂纸	240#	0.22	520		30	490		
圆砂纸	100#	0.21	45		13	32	300	
冷却管		17.80	0			0	8	4
磨光机粘盘		1.80	4			4	10	
纤维轮	Φ100*16	2.24	14	100	20	94		
纤维轮	Φ75*10	3.10	5			5		
百叶磨光片	100*16 A60	1.49	29			29		
百叶磨光片	100*16 A400	28	28			28		
树脂砂轮片	100*6*16	1.60	80			80		

▶ 刀头-ORB刀 | 包装用品 | 线切割 | 磨耗品 | 丝攻 | 刀具 | 加工中心 | 板牙夹头 | 钻头 | 机物料 | 螺丝螺母 | 工装卡爪

Raw materials storage
原材料存储

Raw materials storage
原材料存储

Working area
工作区



Lighting
照明

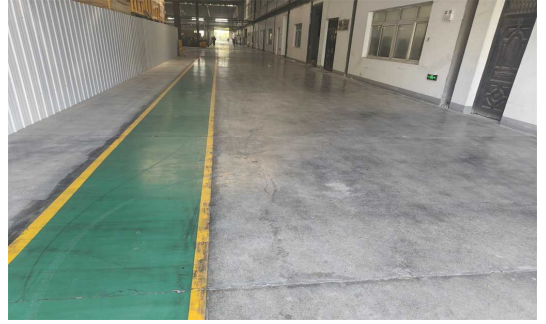

Floor
地面



Department indication-signage
部门指示-指示牌

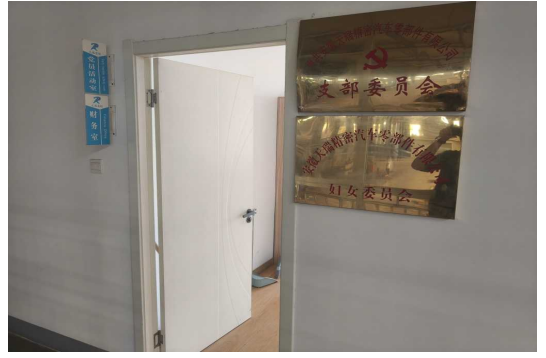

Department indication- signage
部门指示-指示牌



Emergency exit-signage
紧急出口指示牌



Regulation signage
规章标识



Safety signage
安全标识



Corridor
走廊



EQUIPMENT CONDITION 设备状况

Question 问题	Answer 回答	Score 评分
Have regular equipment maintenance program and record 制定定期设备维护计划并进行记录	Yes, Maintain equipment in accordance with company regulations, and record reports	5/5
Have spare parts in place 备件到位	Yes , There are sufficient spare parts to ensure the normal production requirements	5/5
Equipment manual available for consulting 可供查阅的设备手册	Yes, Someone is in charge of these documents.	5/5
Have a in-house machine shop for production equipment? 是否有生产设备的内部机械加工车间	Yes, There are specialized engineers in charge.	5/5
Actual score 实际得分		20 / 20

Production Equipment & Conditions 生产设备和状况

NO 编号	Equipment Name 设备名称	Qty. 数量	Brand / country 品牌/国家	Number of years in service 服务年数	Maintenance (time / yearly) 维护 (次/年)
1	Saw machine	8	GB4225*35C / China	2014-2020	2 times/year
2	Machining center	16	VMC1270 / China	2018/2020	2 times/year
3	Milling machine	5	XK5032/ China	2014-2025	2 times/year
4	CNC wire cutting machine	47	DK7750 / China	2015-2025	2 times/year
5	CNC lathe	38	CK0635G / China	2016/2020	2 times/year
6	Gear hobbing machine	12	YN31125 / China	2015-2025	2 times/year
7	CNC flame cutting machine	2	3500S / China	2012-2025	2 times/year
8	Drilling machine	20	Z3040 / China	2016-2025	2 times/year

EQUIPMENT CONDITION 设备状况

Production Equipment & Condition 生产设备和状况



CNC gear shaper
数控插齿机



CNC lathe
数控车床



wire-cut
线切割



Machining center
加工中心



Machine 5
机器设备 5



Drilling machine
钻床

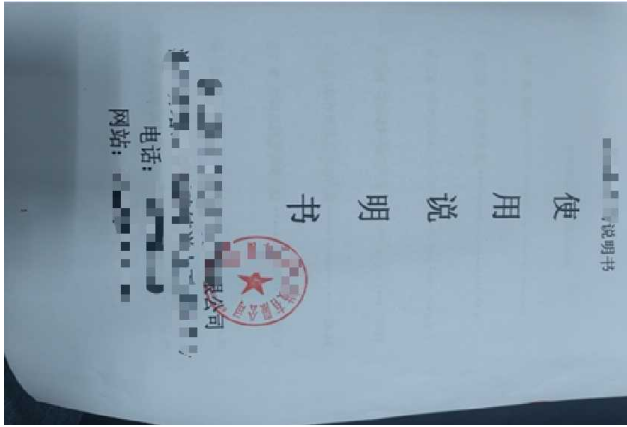

Written machine operation manual
书面机器操作手册

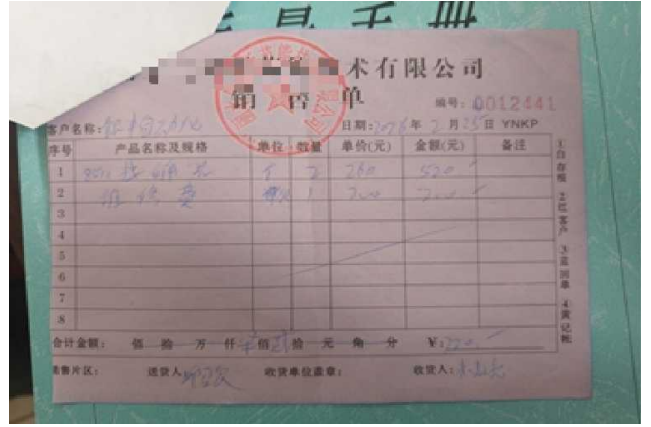

Maintenance record
维护记录



Spare parts storage
备件存储



Machine shop for equipment
设备加工车间

2025年度设备设施维保计划						TWCL/JLJC-08		
序号	设备名称及型号	维保内容	维保单位	设备编号	计划维保日期	完成日期	完成状况	备注
1	12E-1000多用炉	检查福射管是否正常, 加热器头有无松动, 检查各项部件轴衬加温, 清理炉室检查密封风箱, 更换清洗, 热电阻, 温控器。	本部	RDY-180	1.24	1.24	完成	
2	80E-1000多用炉	检查福射管是否正常, 加热器头有无松动, 检查各项部件轴衬加温, 清理炉室检查密封风箱, 更换清洗, 热电阻, 清理温控器, 检查各部件是否正常。	本部	RDY-096	1.24	1.24	完成	
3	12E-1000多用炉	检查福射管是否正常, 加热器头有无松动, 检查各项部件轴衬加温, 清理炉室检查密封风箱, 更换清洗, 热电阻, 温控器。	本部	RDY-153	1.25	1.25	完成	
4	FB4G-2000多用炉	检查炉内部件轴衬加温, 检查, 点火器, 热电阻, 各气路阀门, 电柜温度是否正常, 检查温控表设置。	本部	RDY-185	2.03	2.04	完成	
5	FB4G-2000多用炉	检查炉内部件轴衬加温, 检查, 点火器, 热电阻, 各气路阀门, 电柜温度是否正常, 检查温控表设置。	本部	RDY-186	2.04	2.05	完成	
6	TE320制杆建压机	刀架头滚轮轴衬, 轴衬, 轴承润滑, 工作台导轨, 丝杆, 轴承润滑。	厂商	JAC-186	1.20	1.25	完成	
7	K2120内孔磨床	加工内孔磨床精度, 相对距离尺寸偏差, 主轴螺母有异响, 进刀大堵。	厂商	JAC-143	1.22	1.22	完成	
8	K2120内孔磨床	加工内孔磨床精度, 尺寸不准, 丝杆螺母螺母产生异响, 砂轮修整不平, 进刀大堵。	厂商	JAC-142	2.28	2.28	完成	
9	R200数控车床	X/Z轴重新定位, 丝杠油路, 刀架修整。	本部	JCC-076	5.8			

Written maintenance instruction
书面维护说明

设备设施维保验收记录表					TRCL/JL-SC16
设备编号	设备设施名称及型号	检修类别	起始日期	完工日期	使用单位
JCL-029	YKX3132	检修	2025.03.05	2025.03.09	制造
主要检修内容		刀架轴承间隙调整, 工作台滚轮间隙检修。			
检修部位		允差mm	检测后实测误差mm	结论	
刀架轴承间隙		0.15-0.20	0.18	合格	
工作台滚轮		0.02-0.06	0.05	合格	
刀架轴承S1118p4					
制杆轴承S1111					
承修	厂商	验收	杨晓东	验收日期	2025.03.10

Maintenance flow chart
维护流程图



QUALITY ASSURANCE 质保		
Question 问题	Answer 回答	Score 评分
Does the factory have any certification? 工厂是否获得任何认证?	ISO 14001 IATF 16949:2016	5/5
QC in place per working station? 每个工作站的质控是否到位?	Yes, Each workstation has its own inspector.	5/5
How many Internal Qc in place? QC staffs are independent of production staff? Can the QC stop a production ? 有多少内部质控人员? 质控人员是否独立于生产人员? 质检员能否停止生产?	QC personnel are independent of production and can request a shutdown if problems are found.	5/5
Any internal QC record? 是否有内部质控记录?	Yes, The inspector is responsible for the corresponding position and records the test report.	5/5
Any training or certification of the QC? 是否提供质控培训或获得过质控认证?	Regular outsourcing training for inspection personnel and get the corresponding national certificate.	5/5
Does factory use a third QC inspector? 工厂是否使用第三方质检员?	No, Third party inspectors are also available if the customer requires them.	0/5
Actual score 实际得分		25/ 30
Remark for this section 本节备注		



SOCIAL ACCOUNTABILITY 社会责任

Question 问题	Answer 回答	Score 评分
workers labor contract? 职工是否有劳动合同?	Yes, Labor contracts provided by the Labor bureau, which is based on the national labor law and supplemented by local labor laws.	5/5
Worker have social insurance by regulation? 职工是否按规定的社保?	Yes, Pay five insurances (old-age insurance, medical insurance, unemployment insurance, maternity insurance, industrial injury insurance)	5/5
Worker under legal age 未达到法定年龄的职工	There are no employees who are under the legal age.	5/5
Working hours in regulation 规定的工作时间	Morning shift: 8:00-17:00 Evening shift: 17:00-2:00	5/5
Day Off / holiday 休息日/节假日	Day off :8 hours /5 days/week Holiday :Other holidays shall be strictly in accordance with the national statutory holidays.	5/5
Local standard wages 当地标准工资	Minimum wage for workers: 300 USD. Minimum wage for technical staff: 1,000-1,500 USD.	5/5
Union membership 工会会员资格	Yes	5/5
discrimination of gender/age/religion/bullying 性别、年龄、宗教歧视/欺凌	There is no discrimination at all, and the company has clear regulations.	5/5
A clear employment standards 明确的聘用标准	Yes, the job advertisement clearly states that.	5/5
A diversity, equity and inclusion chart 多样性、公平性和包容性图表	No, There are clear laws and regulations to clarify this information.	5/5
Existe-t-il des mécanismes de plainte pour les employés et comment sont-ils gérés ? 是否有员工投诉机制，如何管理?	Yes, the company has HR personnel to investigate from time to time, and to publicize the corresponding laws and regulations to employees.	5/5
Actual score 实际得分		55/55

Labor 劳工

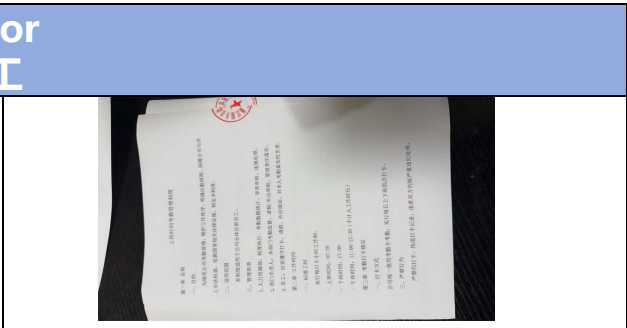
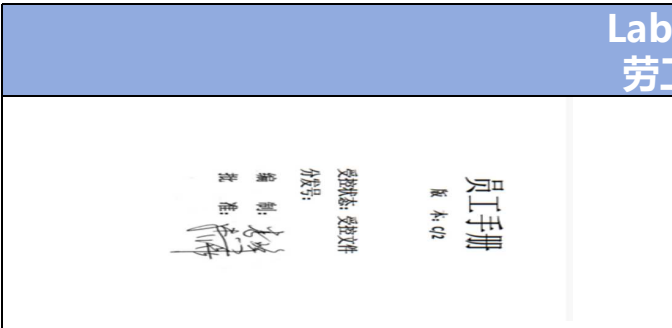

Employee manual
员工手册

Working hours signage & rules
工作时间标识和规则

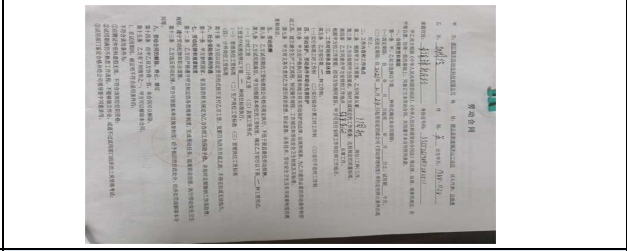

Worker attendance record system
员工考勤记录系统

Labor contract
劳动合同

Item 4 of the first entry in the employee manual stipulates that the employee's salary shall be paid first after labor. Generally, the salary shall be paid on the 25th of this month, and occasionally delayed, but it shall not exceed the current month.

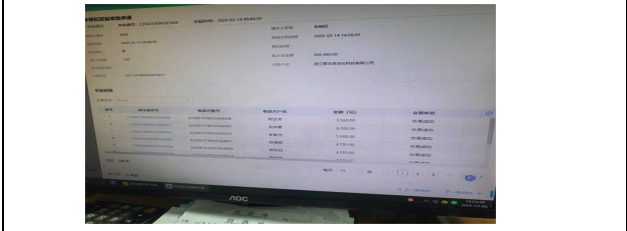

Payment rules
付款条例

Payroll tracking record
薪资跟踪记录

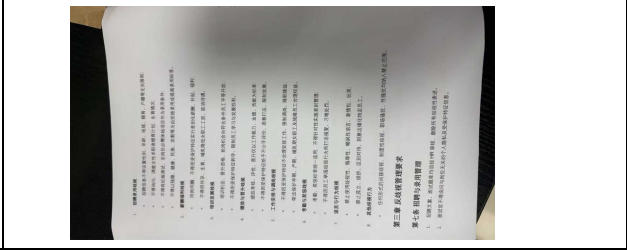
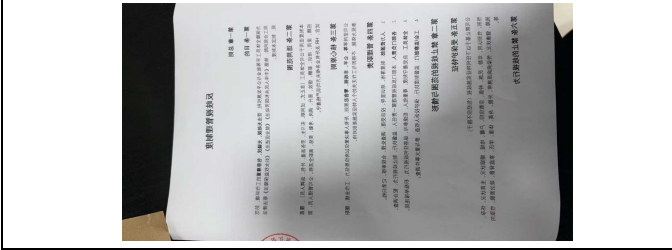

Anti-discrimination rules
反歧视条例

Disciplinary rules
纪律条例

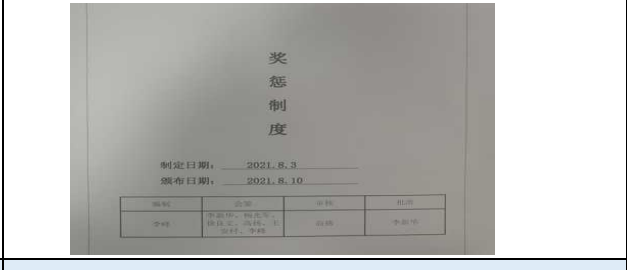
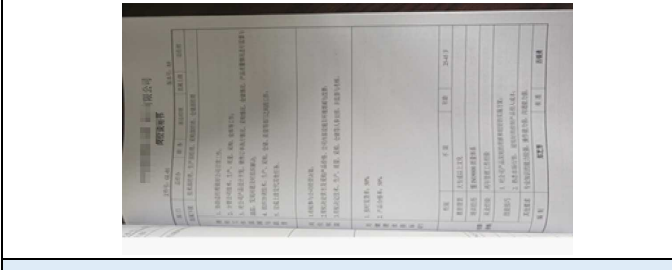

Recruitment procedure
招聘程序

Bonification rules
奖励规则

R&D and internal testing 研发与内部测试

Question 问题	Answer 回答	Score 评分
How many R&D staffs 研发人员数量	8	5/5
In-house testing lab 内部测试实验室	Yes, The company has an in-house testing laboratory.	5/5
Working with other 3rd party R&D team 与其他第三方研发团队合作	No, No cooperation with third parties	5/5
R&D patent and recording 研发专利和记录	Yes, At present, the company holds 4 patents.	5/5
Actual score 实际得分		20/20

R&D 研发

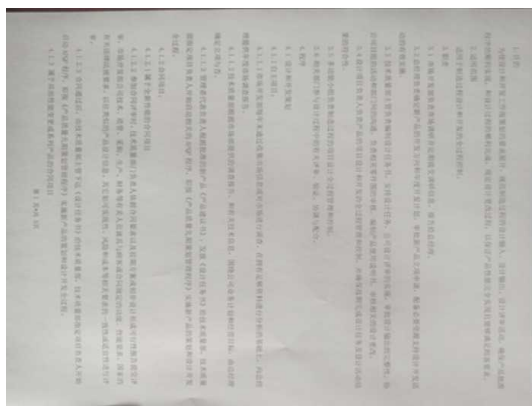

R&D Rules
研发规则

序号	名称	类别	阶段	负责人	开始日期	结束日期	备注
1	新产品开发项目	研发	立项	张三	2023-01-01	2023-03-31	
2	现有产品改进项目	研发	设计	李四	2023-02-15	2023-05-15	
3	新材料研发项目	研发	实验	王五	2023-03-01	2023-06-30	
4	新工艺研发项目	研发	验证	赵六	2023-04-01	2023-07-31	
5	新技术研发项目	研发	测试	孙七	2023-05-01	2023-08-31	
6	新产品开发项目	研发	量产	周八	2023-06-01	2023-09-30	
7	现有产品改进项目	研发	量产	吴九	2023-07-01	2023-10-31	
8	新材料研发项目	研发	量产	郑十	2023-08-01	2023-11-30	
9	新工艺研发项目	研发	量产	冯十一	2023-09-01	2024-01-31	
10	新技术研发项目	研发	量产	陈十二	2023-10-01	2024-02-28	

R&D recording
研发记录

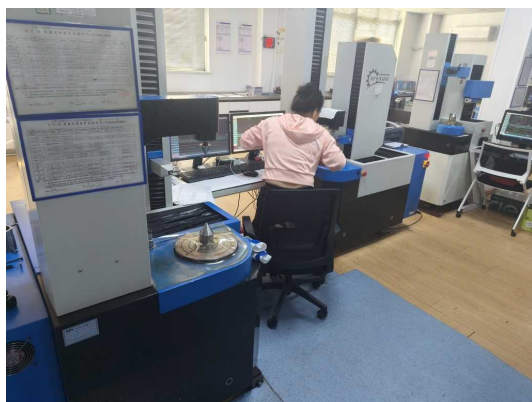

In-House Testing center
内部测试中心



Patents
专利



ORGANIZATION CHART, FLOW AND CERTIFICATIONS 组织结构图、流程和认证

Question 问题	Answer 回答	Score 评分
Clear organization chart 清晰的组织结构图	Yes, The company has a clear organizational chart .	5/5
Clear standard of ethic and integrity 明确的道德和诚信标准	Yes, The company has clear rules and regulations.	5/5
The organization chart is public to employees 向员工公开组织结构图	Yes, The current company structure chart is placed in the notice board.	5/5
clear responsibility to each and other 明确彼此的责任	Yes, The company has a clear division of responsibilities.	5/5
Production flow chart 生产工艺流程图	Yes, Production process diagrams are posted on each operating equipment.	5/5
Company received awards? 公司获得了哪些奖项?	Yes, The main market is China, so there are many domestic awards, but no international awards.	5/5
certifications 证书	Yes, The respective ones are: ISO45001&ISO14001&IATF16949	5/5
A formal process for data protection 正式的数据保护程序	Yes, The company has a separate server, and outsourced maintenance.	5/5
Actual score 实际得分		40/40

ORGANIZATION CHART 组织结构图

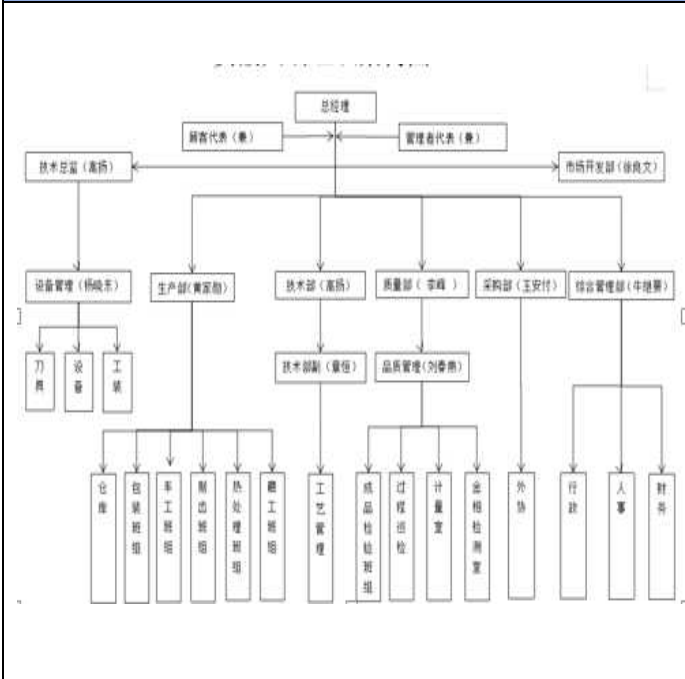

7	◆	热压机	产品: 螺母、扩筒、压板、U型圈、螺帽、螺帽、甲种供(器) 热压机(带加热功能)、热压机(带加热功能)	▲
7.1	□	热压机	热压机(带加热功能)、热压机(带加热功能)	△
7.2	□	热压机	热压机	△
7.3	□	热压机	热压机	△
7.4	□	热压机	热压机	△
7.5	□	热压机	热压机	△
8	□	热压机	热压机	△
8.1	□	热压机	热压机	△
8.2	□	热压机	热压机	△
8.3	□	热压机	热压机	△
8.4	□	热压机	热压机	△
8.5	□	热压机	热压机	△
8.6	□	热压机	热压机	△
8.7	□	热压机	热压机	△
8.8	□	热压机	热压机	△
8.9	□	热压机	热压机	△
8.10	□	热压机	热压机	△
8.11	□	热压机	热压机	△
8.12	□	热压机	热压机	△
8.13	□	热压机	热压机	△
8.14	□	热压机	热压机	△
8.15	□	热压机	热压机	△
8.16	□	热压机	热压机	△
8.17	□	热压机	热压机	△
8.18	□	热压机	热压机	△
8.19	□	热压机	热压机	△
8.20	□	热压机	热压机	△
8.21	□	热压机	热压机	△
8.22	□	热压机	热压机	△
8.23	□	热压机	热压机	△
8.24	□	热压机	热压机	△
8.25	□	热压机	热压机	△
8.26	□	热压机	热压机	△
8.27	□	热压机	热压机	△
8.28	□	热压机	热压机	△
8.29	□	热压机	热压机	△
8.30	□	热压机	热压机	△
8.31	□	热压机	热压机	△
8.32	□	热压机	热压机	△
8.33	□	热压机	热压机	△
8.34	□	热压机	热压机	△
8.35	□	热压机	热压机	△
8.36	□	热压机	热压机	△
8.37	□	热压机	热压机	△
8.38	□	热压机	热压机	△
8.39	□	热压机	热压机	△
8.40	□	热压机	热压机	△
8.41	□	热压机	热压机	△
8.42	□	热压机	热压机	△
8.43	□	热压机	热压机	△
8.44	□	热压机	热压机	△
8.45	□	热压机	热压机	△
8.46	□	热压机	热压机	△
8.47	□	热压机	热压机	△
8.48	□	热压机	热压机	△
8.49	□	热压机	热压机	△
8.50	□	热压机	热压机	△
8.51	□	热压机	热压机	△
8.52	□	热压机	热压机	△
8.53	□	热压机	热压机	△
8.54	□	热压机	热压机	△
8.55	□	热压机	热压机	△
8.56	□	热压机	热压机	△
8.57	□	热压机	热压机	△
8.58	□	热压机	热压机	△
8.59	□	热压机	热压机	△
8.60	□	热压机	热压机	△
8.61	□	热压机	热压机	△
8.62	□	热压机	热压机	△
8.63	□	热压机	热压机	△
8.64	□	热压机	热压机	△
8.65	□	热压机	热压机	△
8.66	□	热压机	热压机	△
8.67	□	热压机	热压机	△
8.68	□	热压机	热压机	△
8.69	□	热压机	热压机	△
8.70	□	热压机	热压机	△
8.71	□	热压机	热压机	△
8.72	□	热压机	热压机	△
8.73	□	热压机	热压机	△
8.74	□	热压机	热压机	△
8.75	□	热压机	热压机	△
8.76	□	热压机	热压机	△
8.77	□	热压机	热压机	△
8.78	□	热压机	热压机	△
8.79	□	热压机	热压机	△
8.80	□	热压机	热压机	△
8.81	□	热压机	热压机	△
8.82	□	热压机	热压机	△
8.83	□	热压机	热压机	△
8.84	□	热压机	热压机	△
8.85	□	热压机	热压机	△
8.86	□	热压机	热压机	△
8.87	□	热压机	热压机	△
8.88	□	热压机	热压机	△
8.89	□	热压机	热压机	△
8.90	□	热压机	热压机	△
8.91	□	热压机	热压机	△
8.92	□	热压机	热压机	△
8.93	□	热压机	热压机	△
8.94	□	热压机	热压机	△
8.95	□	热压机	热压机	△
8.96	□	热压机	热压机	△
8.97	□	热压机	热压机	△
8.98	□	热压机	热压机	△
8.99	□	热压机	热压机	△
8.100	□	热压机	热压机	△

Organization chart
组织结构图

Operation chart
操作图表



Responsibility chart
责任一览表



Company awards
公司荣誉

ORGANIZATION CHART, FLOW AND CERTIFICATIONS 组织结构图、流程和认证

certifications 认证



Awards 2
奖项 2

Certification 1
认证 1



Certification 2
认证 2

Certification 3
认证 3



Certification 6
认证 6

Certification 7
认证 7



Sustainable development 可持续发展

Question 问题	Answer 回答	Score 评分
Score of social accountability (page 14) 社会责任得分 (第 14 页)	Yes	55/55
Score of Organization chart, flow and certifications(page 17) 组织结构图、流程和认证得分 (第 17 页)	Yes	40/40
Production area lighting 生产区域照明	The production area is well lit.	5/5
Clearness of the floor 地面清洁度	The floor is clean.	5/5
Work area well indicated with clear signage 工作区标识清晰	The identification is generally clear, but there are still some omissions.	3/5
Work area ventilated, cooled & heated 通风、冷却和加热工作区	Yes	5/5
Corridor free from obstruction 走廊畅通无阻	Yes , Corridor free from obstruction	5/5
Emergency exit well indicated 紧急出口指示明确	Yes, Emergency exit well indicated	5/5
Material use from sustainable sources 使用可持续来源的材料	Photovoltaic roof plan to lay (under negotiation)	5/5
Procedure in place for the management of hazardous materials (use, storage, handling, transport, disposal) 制定危险材料管理程序 (使用、储存、处理、运输、处置)	There are clear regulations for dangerous goods and also a record ledger for dangerous goods.	5/5
Waste management (recycling, reusable, trash...) - the evaluation of the number of tons of waste produced per year can be a good indicator (for each type of waste - recycling, waste...) 废物管理 (回收、可再利用、垃圾.....) --评估每年产生的废物吨数是一个很好的指标 (针对每种废物--回收、垃圾...)	According to the requirements of the local government, the factory has fixed wastewater and waste gas discharge treatment indicators every year.	5/5
Energy consumption - initiative to reduce the consumption of energy : building heat or cooling system, insulation or production machinery / new or old technology 能源消耗--减少能源消耗的举措: 建筑供热或制冷系统、隔热或生产机械/新技术或旧技术	The factory is powered by a photovoltaic energy project	5/5
Water consumption management - initiative to reduce water consumption / reuse 用水管理--减少用水量/再利用的举措	The factory has a management system, but there is no obvious sign on the site.	3/5
Actual score 实际得分		146/150